Herzlich willkommen am Lessing-Gymnasium Uelzen

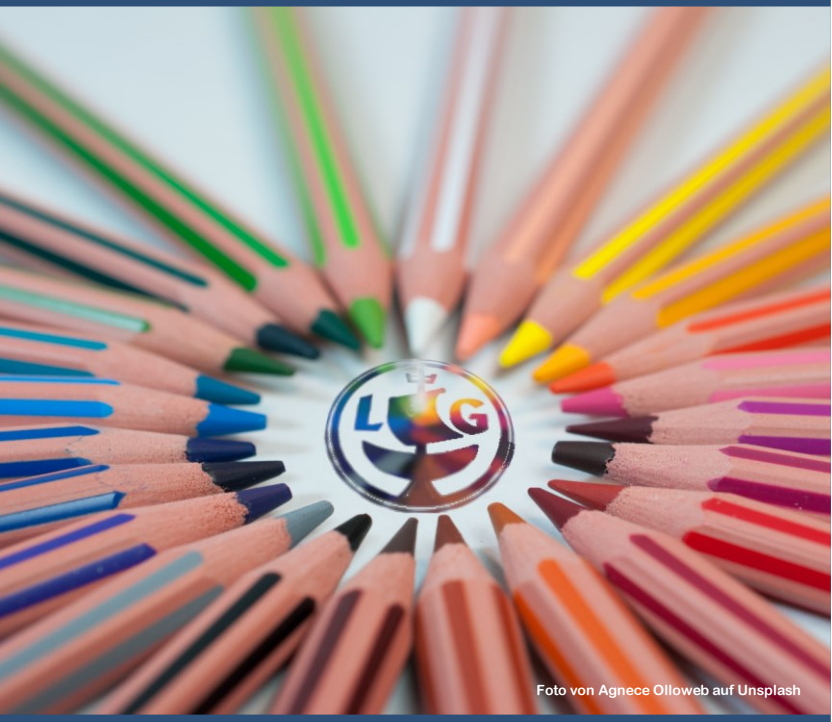

Foto von Agnece Olloweb auf Unsplash

Anmeldungen vom 2.April bis 14. April 2024 unter www.leg-uelzen.de

Gymnasium
Grundschule

Das Lessing-Gymnasium Uelzen - das sind wir!

Wir nehmen Dich an - Respekt und Toleranz wollen wir unbedingt leben.

Wir sind für Dich (auch nachmittags) da und eine offene Ganztagsschule (flexible Betreuung bis 15:15 Uhr möglich).

Wir machen Dich fit für die Zukunft: Ab Klasse 7 arbeiten unsere Schüler mit iPads. Unser Anspruch ist, modernen und zeitgemäßen Unterricht vorzuhalten. Die Unterstützung durch digitale Tools ist eine Selbstverständlichkeit.

Mitten in der Welt: Wir pflegen Schulpartnerschaften in den USA, in Australien, in Frankreich, in Italien und in Polen.

Wir wollen Dich sehen: Bring Deine Stärken und Talente ein - in unserem vielfältigen AG-Angebot, in unserem Programm für besondere Begabungen oder in zahlreichen Wettbewerben.

Wir begleiten Dich auf dem Weg ins Berufsleben mit unserem überdurchschnittlichen Engagement in der Berufs- und Studienorientierung.

Wir arbeiten inklusiv: Gymnasiale Lernanforderungen sind für uns genauso selbstverständlich wie inklusives Arbeiten. Unterschiede und Vielfalt bereichern unser Schulleben.

AG-Angebot

Chor, Orchester, BigBand, A Capella, Fußball, Informatik, Schach, Brettspiele, Theater,Bühnenbild, Lego-Robotics, Rudern, Klettern

Wir sind digital

Stundenpläne, Vertretungspläne, Klassenbücher, Schriftverkehr - wir verzichten gerne auf Papier.

LAuBe

Verlässliche Betreuung für alle Schüler der 5. und 6. Klassen bis 13:00 Uhr.

Schule*plus*

ist eine Ganztagsbetreuung an vier Tagen in der Woche (in der Regel bis 15:15 Uhr) Neben gemeinsamen Mittagessen ist Zeit für Hausaufgaben, Spielen und mehr. Eine Anmeldung ist erforderlich.

LeGeria

Die LeGeria bietet neben Snacks und Getränken ein vollwertiges Mittagessen an. Die Buchung kann bequem online erledigt werden.

Tag der offenen Tür

Am 9. März 2024 öffnen wir von 9 - 12 Uhr unsere Türen (Pausenhalle/ gelbes Gebäude) - mit Schnupperunterricht für alle Viertklässlerinnen und Viertklässler, einer Infoveranstaltung für alle Eltern, einer Schulrallye, einem offenem Gebäude, in dem alle Unterrichtsfächer vorgestellt werden.

Wir freuen uns!

9. März 2024

9-12 Uhr, Pausenhalle
(gelber Gebäudeteil)

Was kommt als nächstes...

Melden Sie ihr Kind online an.

Vom 2.-14. April 2024 können Sie Ihr Kind online unter www.leg-uelzen.de anmelden.

Füllen Sie bitte das Online-Formular vollständig aus, drucken es anschließend und geben es unterschrieben mit allen weiteren erforderlichen Unterlagen bis spätestens 14. April am Lessing-Gymnasium Uelzen ab oder schicken alle Dokumente eingescannt einfach an info@leg-uelzen.de.

Willkommen am

Lessing-Gymnasium Uelzen

Einladung zum Tag der offenen Tür

Wann? Samstag, 9. März, 9-12 Uhr

Wo? Ilmenauufer 49, 29525 Uelzen, Pausenhalle (gelbes Gebäude)

An diesem Tag erhalten Sie und Ihre Kinder einen ersten Einblick in unsere Schule:

- Schnupperunterricht
- Vorstellung der Unterrichtsfächer
- Schul-Rallye
- Elterninformation zur Einschulung am LeG
- Kuchen, Snacks & Kaffee

Wir freuen uns auf Sie - auf Euch!

Lessing-Gymnasium Uelzen

FÖRDERUNG BESONDERER BEGABUNGEN

Niedersachsen

Masterplan Digitalisierung

Projektschule Additive Fertigung – 3D-Druck in der Schule

Landesinitiative n-21 • www.n-21.de

Schule ohne Rassismus

Schule mit Courage